

Tankning av flytande gas



STÄNG AV MOTORN. LÄMNA ALLA ELEKTRONISKA ENHETER, SOM T. EX. MOBILTELEFON I FORDONET.



VID NÖDSITUATION Tryck in knappen för nödstopp och ring 112 vid behov. **Tryck endast på nödstopp vid nödsituation.**



BEHÖVER DU ASSISTANS?
Ring kundservice: **020-20 20 00**



ANVÄND SKYDDSKLÄDER
Heltäckande visir eller skyddsglasögon.

Heltäckande skyddskläder avsedda för att skydda mot kyla och flammor, samt förhindra uppkomst av statisk elektricitet.

Fodrade arbetshandskar helt i skinn som skyddar mot kyla. Handskar och ärm ska överlappa för att skydda huden mot eventuella stänk.

Höga skyddsskor. Byxbenet ska överlappa skokanten så att eventuella stänk inte kommer in i skon.

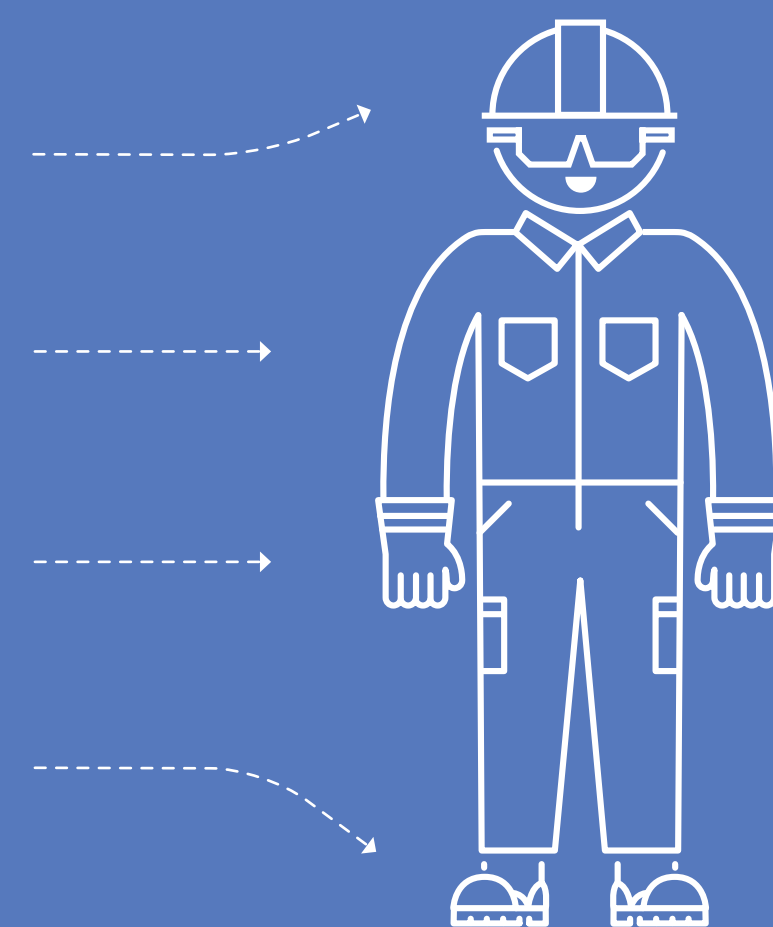

Över displayen, på toppen av dispensern, lyser en lampa:



Grönt ljus om dispensern är i funktion.



Grönt blinkande ljus uppmärksammar på någon form av åtgärd.



Vid släckt ljus är dispensern ur funktion. Använd annan dispenser eller ring kundservice.

1 Kontroll och READY

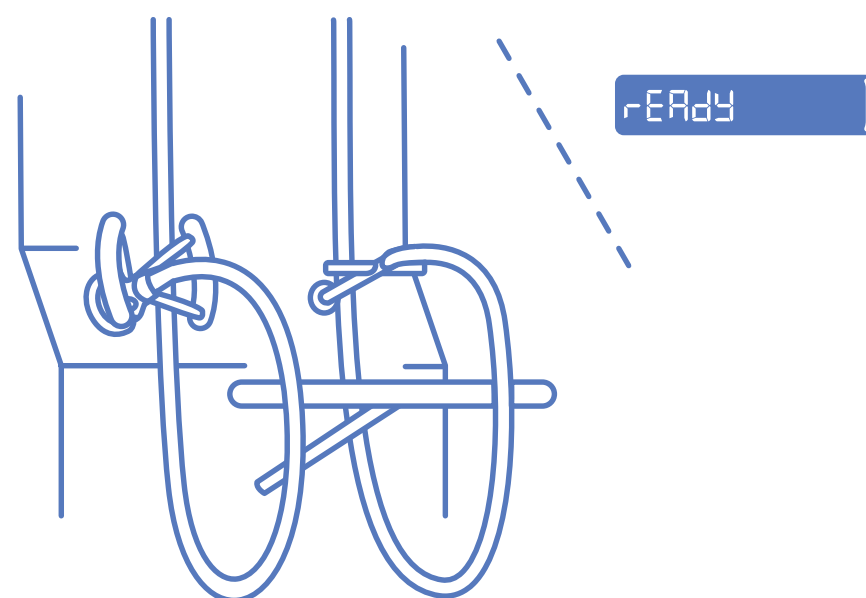

Kontrollera dispensern och att munstyckena sitter i rätt position. På displayen ska det stå READY.

2 Betala

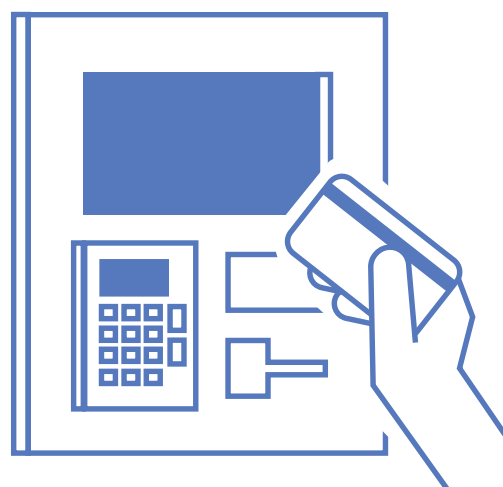

Betala och gör dina val vid betalterminalen. Tankningen måste påbörjas inom fem minuter.

3 Rengör munstyckena

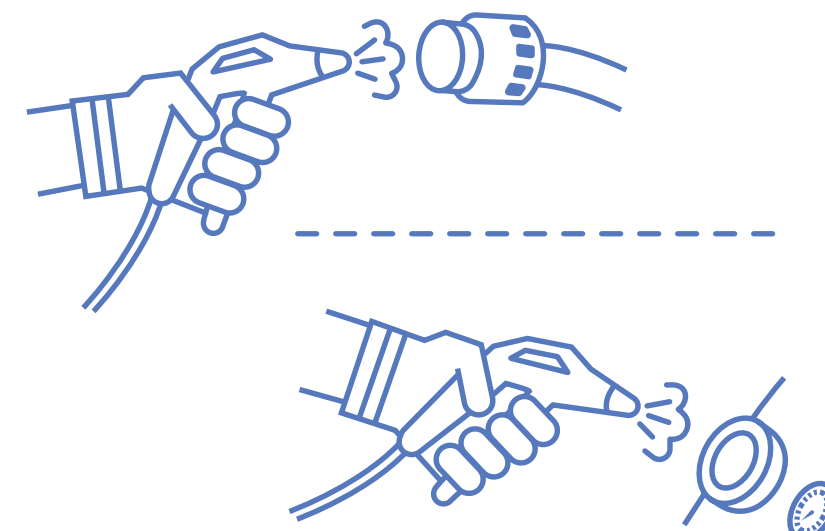

Lyft ur tankningsmunstycket för att aktivera dispenserns tryckluftspistol. Rengör munstycke och anslutning på tank med tryckluftspistolen.

4 Anslut

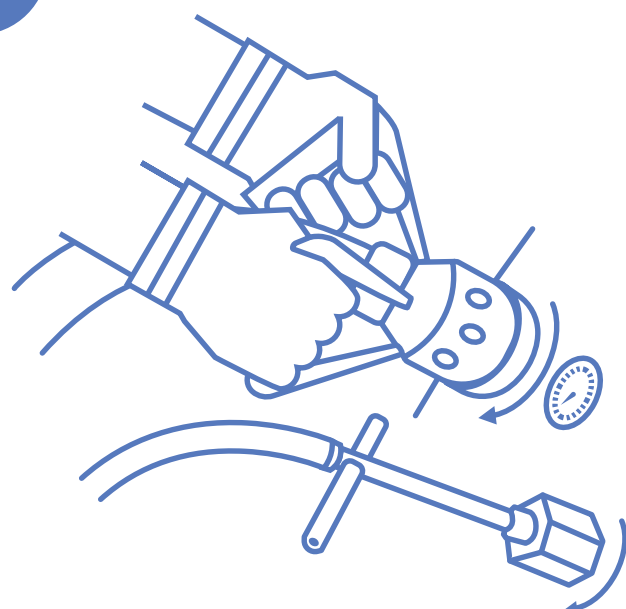

Anslut ventilerings- och tankningsmunstycket till fordonstanken och vrid medurs tills de är fastlåsta. Öppna ventileringsventilen vid behov.

5 Grön knapp – 2 sekunder

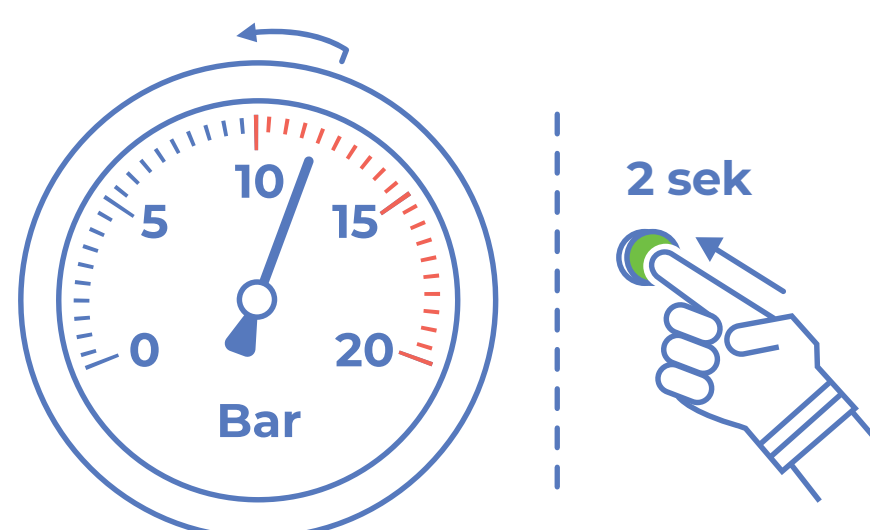

Tryck ner den gröna startknappen i två sekunder. Ventilering sker automatiskt om det behövs. Dispensern avbryter själv ventileringen när korrekt tryck uppnåtts. Därefter startar nedkylning (1–2 minuter).

6 Tankning – Grön knapp

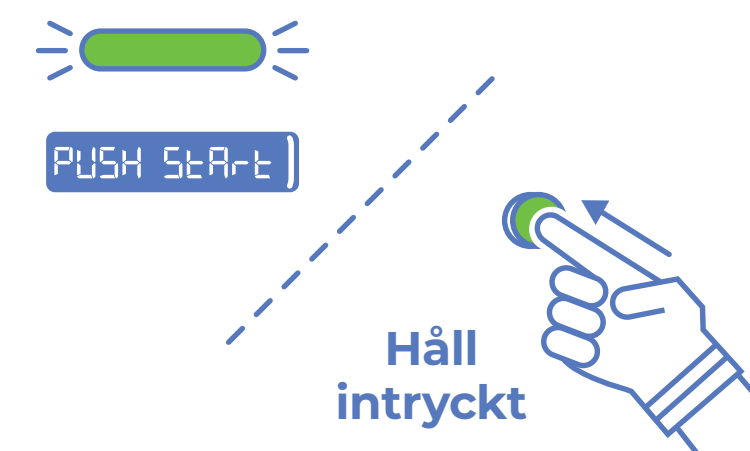

Dispensern blinkar grönt och talar om när det är dags att börja tanka. Tryck ner den gröna knappen för att tanka. Håll intryckt under hela tankningen.

7 Avsluta tankningen

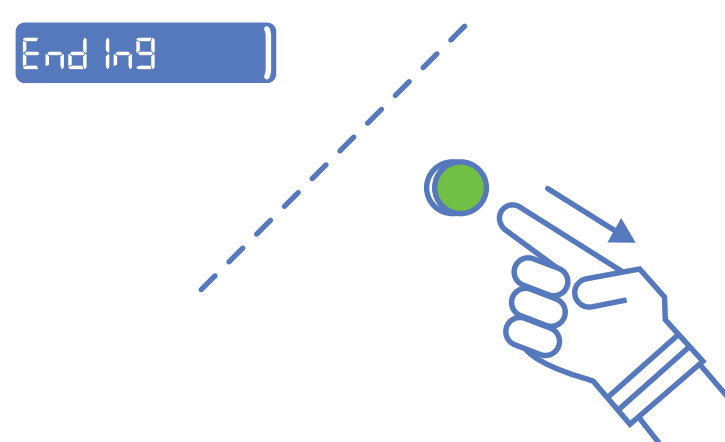

Tankningen avslutas automatiskt och efter 90 sekunder visas ENDING på displayen. Vill du avbryta tankningen i förtid? Släpp den gröna knappen. Glöm inte att stänga ventileringsventilen.

8 Vänta på ENDING – Avlägsna munstyckena

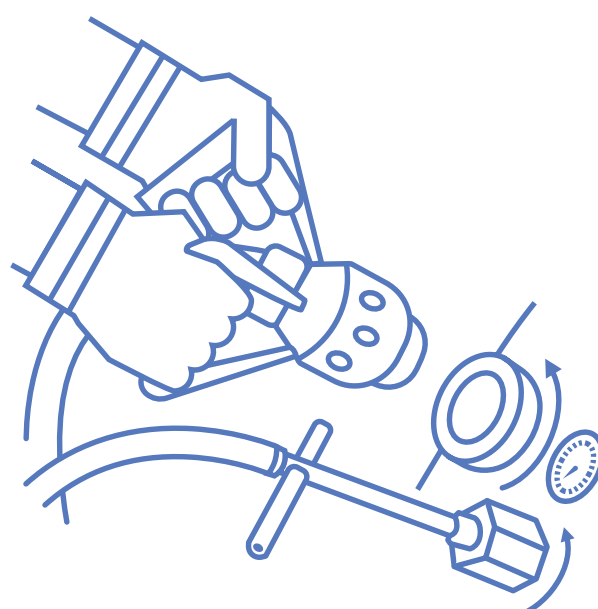

När ENDING visas i displayen – vrid munstyckena moturs. Koppla därefter loss och sätt tillbaka munstyckena på sina ursprungliga platser.

9 READY to go

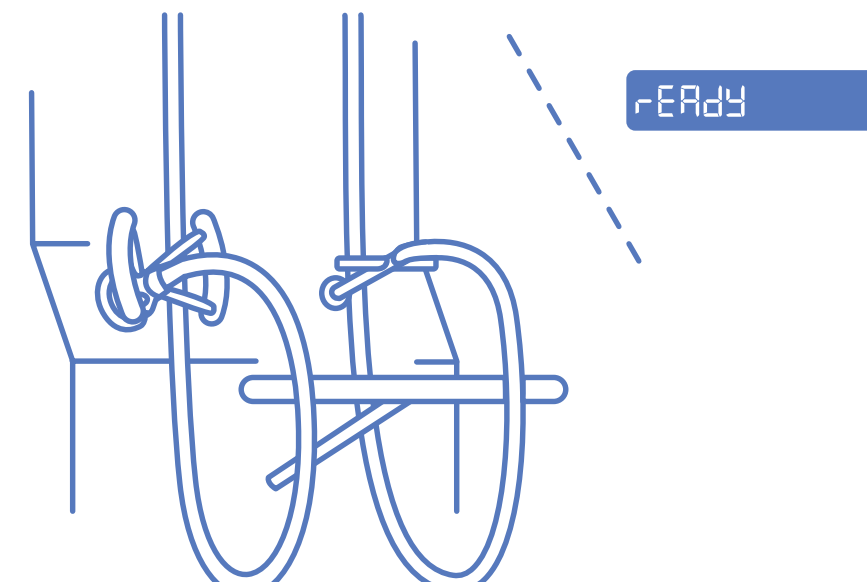

När munstyckena är rätt placerade på dispensern visar displayen READY och du är klar att köra vidare. Kör försiktigt!