

Tankning av flytande gas



STÄNG AV MOTORN. LÄMNA ALLA ELEKTRONISKA ENHETER, SOM T. EX. MOBILTELEFON I FORDONET.



VID NÖDSITUATION Tryck in knappen för nödstopp och ring 112 vid behov. **Tryck endast på nödstopp vid nödsituation.**



BEHÖVER DU ASSISTANS?
Ring kundservice: **020-20 20 00**



ANVÄND SKYDDSKLÄDER
Heltäckande visir eller skyddsglasögon.

Heltäckande skyddskläder avsedda för att skydda mot kyla och flammor, samt förhindra uppkomst av statisk elektricitet.

Fodrade arbetshandskar helt i skinn som skyddar mot kyla. Handskar och ärm ska överlappa för att skydda huden mot eventuella stänk.

Höga skyddsskor. Byxbenet ska överlappa skokanten så att eventuella stänk inte kommer in i skon.

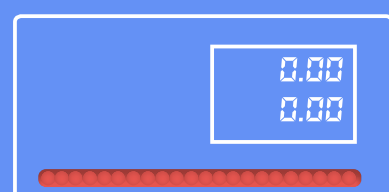
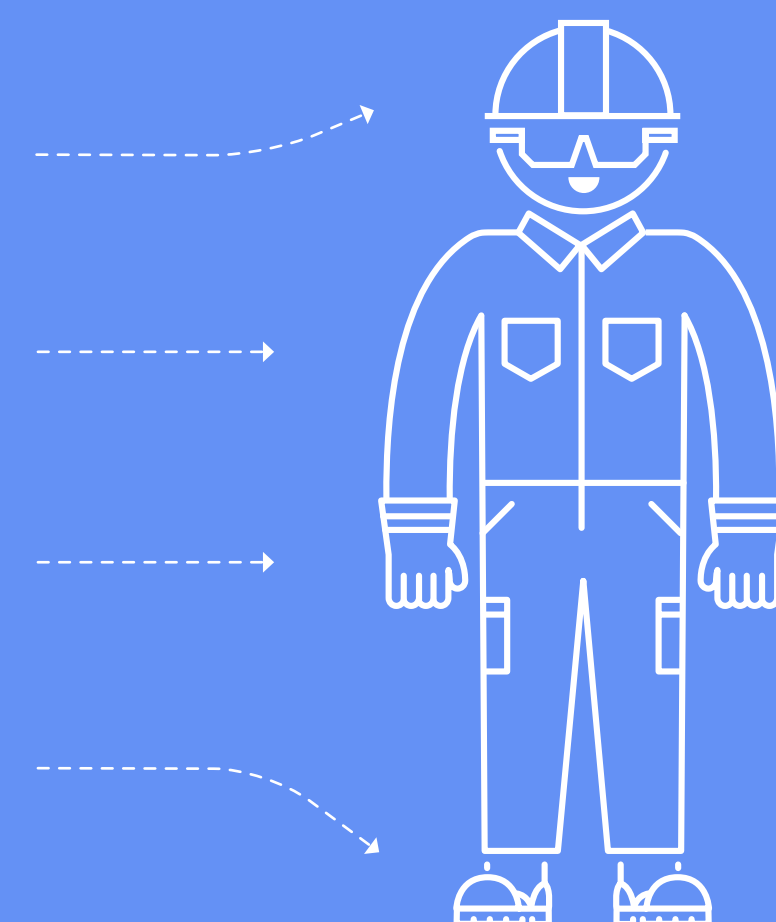

Under displayen lyser en LED-bar. Vid rött ljus är dispensern ur funktion. Använd annan dispenser eller ring kundservice.

1 Rengör munstycket

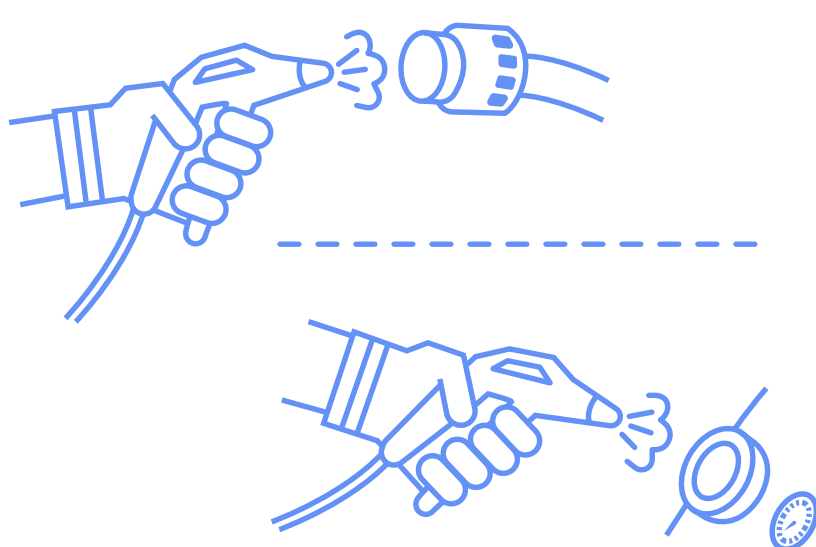

Rengör munstycke och anslutning på tank med dispenserns tryckluftspistol.

2 Anslut

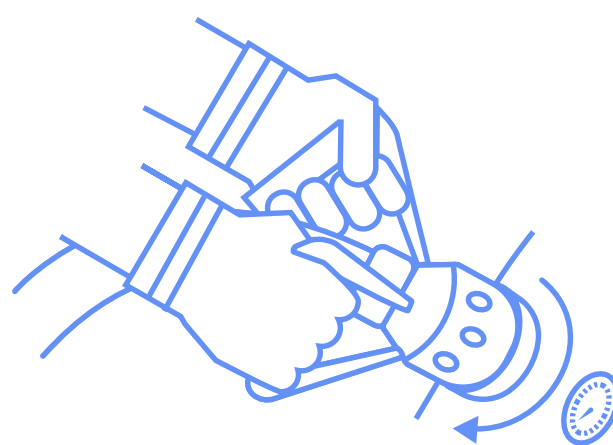

Anslut tankningsmunstycket till fordonstanken och vrid medurs tills det är fastlåst.

Scania/Iveco: Anslut ventileringsmunstycket.

3 Ventilera

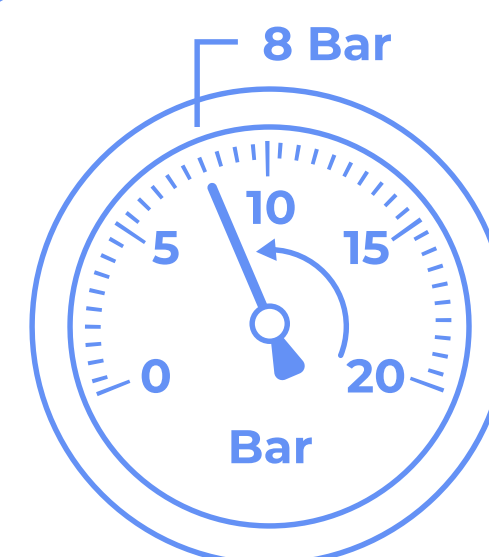

Ventilera tanken om dess tryck överstiger 10 bar. Öppna ventilen på tanken och stäng den först vid 8 bar.

Scania/Iveco: Ta bort ventileringsmunstycket och anslut påfyllningsmunstycket efter avslutad ventilering.

4 Betala

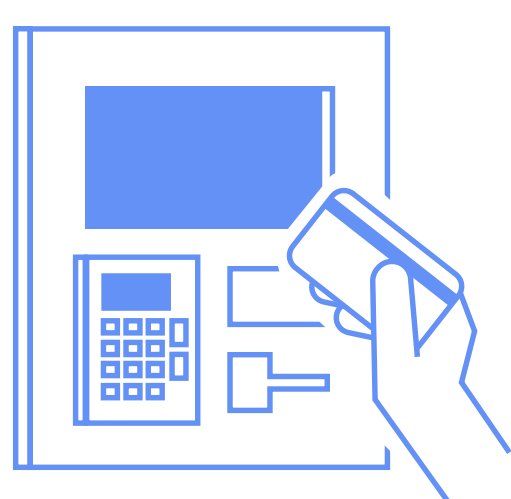

Betala och gör dina val vid betalterminalen. Tankningen måste påbörjas inom fem minuter.

5 Tanka – svart knapp

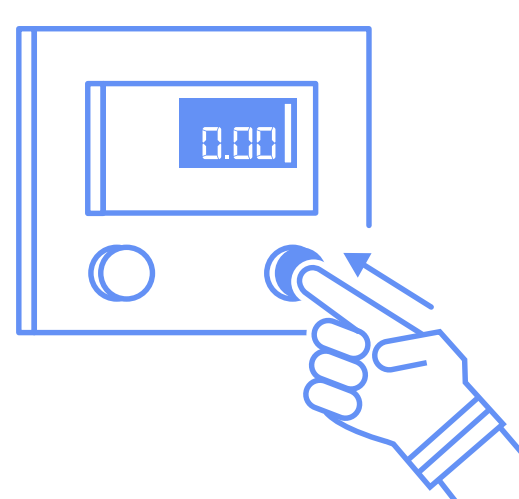

När aktuellt pris visas på displayen kan tankningen påbörjas. Tryck och håll ner den svarta knappen under hela tankningsprocessen. Tankningen avbryts om knappen släpps ett längre tag, annars avslutas tankningen automatiskt.

6 Avsluta tankning

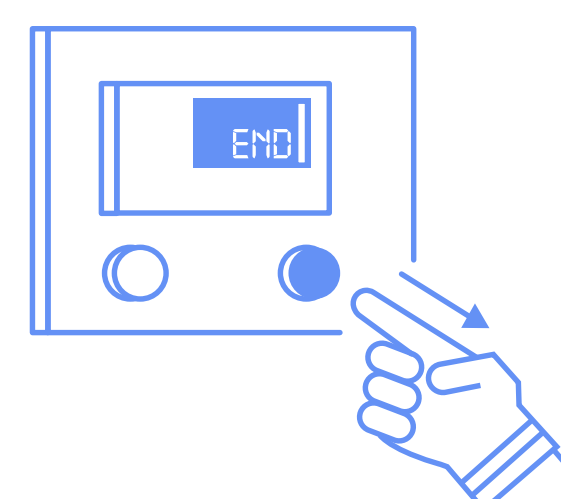

Tankningen avslutas automatiskt. Vill du avbryta tankningen i förtid? Släpp den svarta knappen.

Viktigt! Innan munstycket avlägsnas, vänta tills END står i displayen.

7 Vänta på END – Avlägsna munstycket

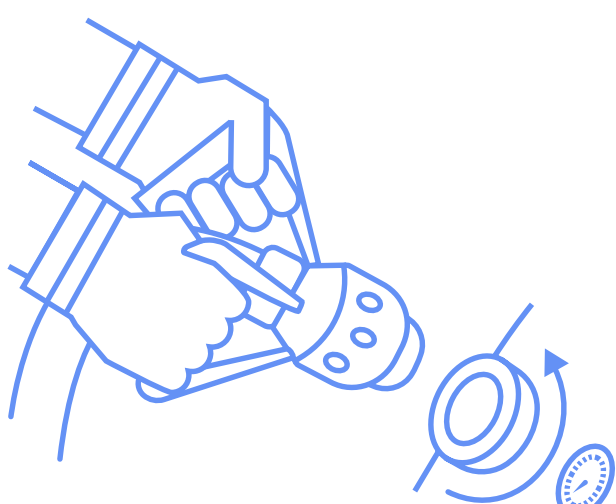

När END visas i displayen – vrid munstycket moturs. Koppla därefter loss och sätt tillbaka munstycket på sin ursprungliga plats.



**Tankningen är klar,
kör försiktigt!**

Gasum